BIURŲ IR VIEŠBUČIO PASTATŲ KOMPLEKSAS JAUNIMO GATVĖJE 14, BIRŠTONE

Eglė Drunglatė SA-4

Pastatų kompleksas sudarytas iš 7 pastatų: biuro su konferencijų sale, viešbučio su parodų sale bei restoranu ir 4 gyvenamųjų namų. Pastatų architektūra įkvėpė senasis Birštono miesto planas, kuri apgaubia sovietinės architektūros įvestoji didelė tūrinė. Kompleksas išsidėstęs šiaurinėje skypo pusėje, savo forma sudaro stačiakampį su uždara žaliąja zona viduje. Skypo pietinėje dalyje yra 100 vietų automobilių stovėjimo aikštelė.

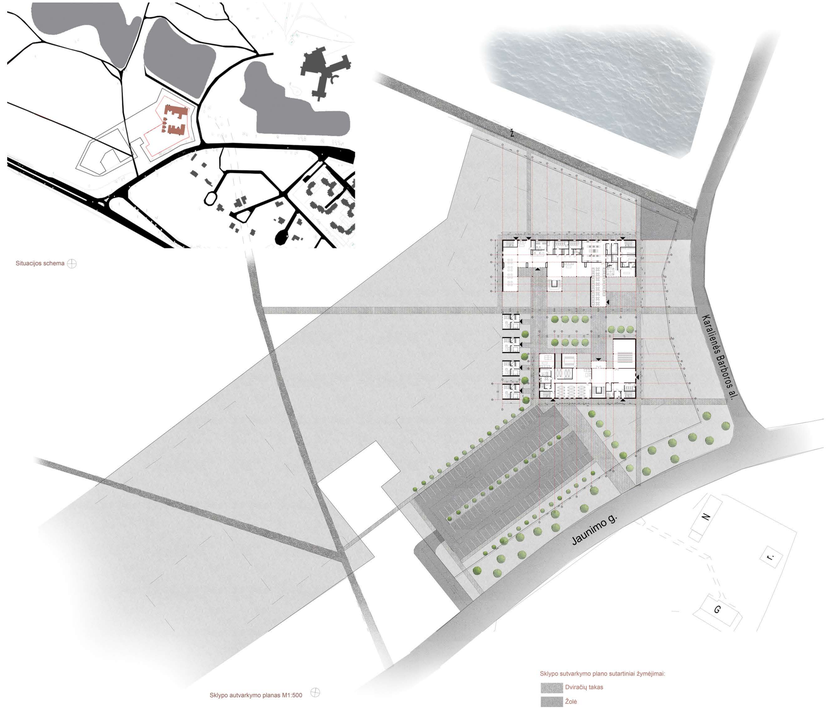

Situacijos schema

Skypo sutvarkymo planas M1:500

Skypo sutvarkymo plano sutartiniai žymėjimai:

- Dviračių takas
- Žole
- Pėsčiųjų takas
- Automobilių kelias
- Vanduo
- Medis
- Įėjimas

Fasadų sutartiniai žymėjimai:

- Skaidrus stiklas
- Matinis stiklas
- Dekoratyvinių plytų siena
- Tinkuota siena

Fasadas A-B M1:200 Fasadas 1-1 M1:200 Fasadas B-A M1:200 Fasadas 2-1 M1:200

Idėjos schema

Pjūvis A-A M1:100 Pjūvis B-B M1:100

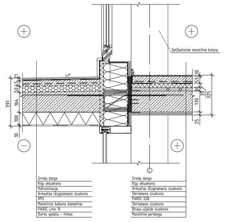

Balkono detalė M1:10

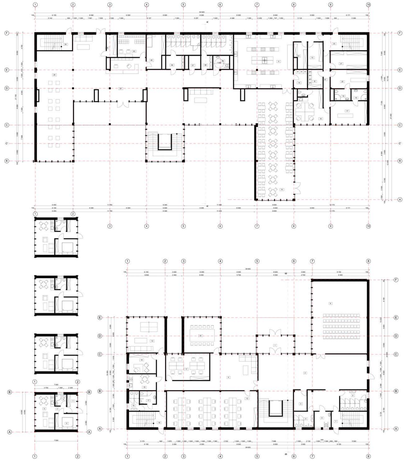

VIEŠBUČIO PIRMO AUKŠTO ĮRAŠYMAS

Nr.	Pavadinimas	Plotas
1	Vestibiulis	18,12 m²
2	Kopinėjamasis	2,25 m²
3	Kopinėjamasis	2,25 m²
4	Vyr. kambarys	6,75 m²
5	Vyr. kambarys	6,75 m²
6	Vyr. kambarys	6,75 m²
7	Vyr. kambarys	6,75 m²
8	Tualetas	3,37 m²
9	Tualetas	3,37 m²
10	Tualetas	3,37 m²
11	Tualetas	3,37 m²
12	Tualetas	3,37 m²