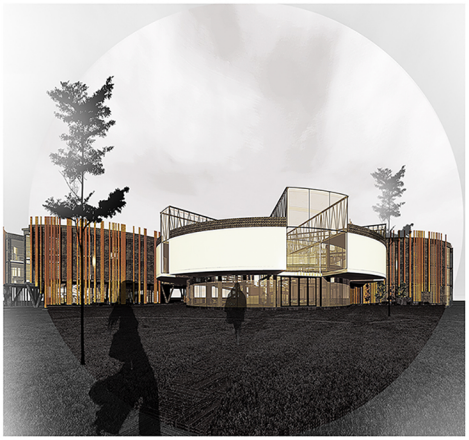

IT BIURAI/ VIEŠBUTIS/ RESTORANAS

Polifunkcinės paskirties visuomeninių pastatų komplekso ir teritorijos planavimas

JAUNIMO GATVĖ, BIRŠTONAS

DEMANTĖ VAIČIUKYNAITĖ SA-4GR.

Projektuojamas trys rūmai - keturios funkcijos - IT BIURAI, VIEŠBUTIS, RESTORANAS, ŽEMĖS SODAS. Ovap rūmai susieti labai glaudžiai, trečiasis tam yra atskas, todėl čia jau yra laisvesnė paskyrimas iš centrinės jungtos - Žemės sodo, iš kurio galima patekti į bet kurį ovap pastatą aukšte. Šiaurinė ir vakarinė – Biūrinė erdvės, kurio gamtos apraišos apgaubia pastatus bei jo funkcijas ir erdvę suteikia dermę. Siūlomas turėjau ir pirmame aukšte supaprastintas restoranas su terasa bei viešbučio vestibiuls. Kurjoza A – IT etap buvo; ja galima zonos bei kerfiavesja sales. Kyrsdy Farba kompozicija žiūrint į gamtos kraštovaizdį siūlyje, kurio nuskaitoma ūkiškos nartas, arčiausiai jo paskiri kiekio aliūnas. Kurdiko dėlo pastatinio pagama pastatą, suteria šiekia architektūrą, tačiau pagrindinius aspektus bei sutuoka monolitinis.

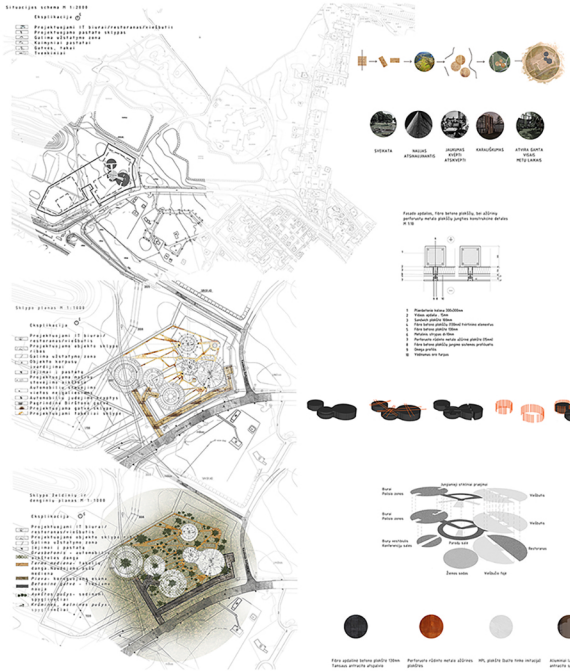
Situacijos schema M 1:2000
Ekspliokacija
Projektuojami IT biurai/ Projektuojamas viešbutis
Projektuojamas restoranas/ Projektuojamas
Projektuojamas objektas skiriasi
Kaimyninės gatvės
Kaimyninės pastatai
Gatvės, takai
Tvarkomas
Skiriasi planas M 1:1000
Ekspliokacija
Projektuojami IT biurai/
Projektuojamas viešbutis
Projektuojami objektas skiriasi
Gatvės užstatymai zona
Esamieji pastatai
Projektuojamas
Projektuojamas
Projektuojamas
Projektuojamas
Projektuojamas
Projektuojamas
Projektuojamas
Projektuojamas
Projektuojamas
Skiriasi Žaliųjų ir
Ekspliokacija
Projektuojami IT biurai/
Projektuojamas viešbutis
Projektuojamas objektas skiriasi
Projektuojamas
Projektuojamas
Projektuojamas
Projektuojamas
Projektuojamas
Projektuojamas
Projektuojamas
Projektuojamas
Projektuojamas